

**GOVERNO DO ESTADO DO ESPÍRITO**  
**60 - INSTITUTO DE PREVIDÊNCIA DOS SERVIDORES DO ESTADO DO ESPÍRITO SANTO**  
**BALANÇO ORÇAMENTÁRIO**  
**Acumulado até Dezembro/2025**

RECEITAS ORÇAMENTÁRIAS	Previsão Inicial (a)	Previsão Atualizada (b)	Receitas Realizadas (c)	Saldo d = (c-b)
	<b>1.680.382.872,00</b>	<b>1.691.991.872,00</b>	<b>1.902.225.385,55</b>	<b>210.233.513,55</b>
<b>RECEITAS CORRENTES</b>	<b>1.680.382.872,00</b>	<b>1.691.991.872,00</b>	<b>1.902.225.385,55</b>	<b>210.233.513,55</b>
RECEITA TRIBUTÁRIA	0,00	0,00	0,00	0,00
RECEITA DE CONTRIBUIÇÕES	1.129.983.066,00	1.140.983.066,00	1.234.999.565,18	94.016.499,18
CONTRIBUIÇÕES SOCIAIS	1.129.983.066,00	1.140.983.066,00	1.234.999.565,18	94.016.499,18
RECEITA PATRIMONIAL	209.475.017,00	209.475.017,00	471.118.527,69	261.643.510,69
VALORES MOBILIÁRIOS	209.475.017,00	209.475.017,00	471.118.527,69	261.643.510,69
RECEITA AGROPECUÁRIA	0,00	0,00	0,00	0,00
RECEITA INDUSTRIAL	0,00	0,00	0,00	0,00
RECEITA DE SERVIÇOS	0,00	0,00	0,00	0,00
TRANSFERÊNCIAS CORRENTES	0,00	0,00	0,00	0,00
OUTRAS RECEITAS CORRENTES	340.924.789,00	341.533.789,00	196.107.292,68	-145.426.496,32
INDENIZAÇÕES, RESTITUIÇÕES E RESSARCIMENTOS	6.450.227,00	6.450.227,00	5.040.784,30	-1.409.442,70
DEMAIS RECEITAS CORRENTES	334.474.562,00	335.083.562,00	191.066.508,38	-144.017.053,62
RECEITAS DE CAPITAL	0,00	0,00	0,00	0,00
OPERAÇÕES DE CRÉDITO	0,00	0,00	0,00	0,00
ALIENAÇÃO DE BENS	0,00	0,00	0,00	0,00
AMORTIZAÇÕES DE EMPRÉSTIMOS	0,00	0,00	0,00	0,00
TRANSFERÊNCIAS DE CAPITAL	0,00	0,00	0,00	0,00
OUTRAS RECEITAS DE CAPITAL	0,00	0,00	0,00	0,00
<b>Subtotal das receitas (I)</b>	<b>1.680.382.872,00</b>	<b>1.691.991.872,00</b>	<b>1.902.225.385,55</b>	<b>210.233.513,55</b>
Refinanciamento (II)	0,00	0,00	0,00	0,00
Operações de Crédito Internas	0,00	0,00	0,00	0,00
Operações de Crédito Externas	0,00	0,00	0,00	0,00
<b>Subtotal com Refinanciamento (III) = (I+II)</b>	<b>1.680.382.872,00</b>	<b>1.691.991.872,00</b>	<b>1.902.225.385,55</b>	<b>210.233.513,55</b>
Déficit Total (IV)	0,00	0,00	0,00	0,00
<b>TOTAL (V) = (III+IV)</b>	<b>1.680.382.872,00</b>	<b>1.691.991.872,00</b>	<b>1.902.225.385,55</b>	<b>210.233.513,55</b>

**Anexo XII, da Lei 4.320/64**

Despesas Orçamentárias	Dotação Inicial (e)	Dotação Atualizada (f)	Despesas Empenhadas (g)	Despesas Liquidadas (h)	Despesas Pagas (i)	Saldo da Dotação (j) = (f - g)
	<b>5.889.189.399,00</b>	<b>6.051.877.828,95</b>	<b>5.195.312.939,08</b>	<b>5.190.227.542,31</b>	<b>5.185.996.876,83</b>	<b>856.564.889,87</b>
<b>DESPESAS CORRENTES</b>	<b>5.349.883.762,00</b>	<b>5.484.994.147,29</b>	<b>5.194.154.333,78</b>	<b>5.190.213.025,51</b>	<b>5.185.982.360,03</b>	<b>290.839.813,51</b>
PESSOAL E ENCARGOS SOCIAIS	5.268.695.570,00	5.401.690.761,74	5.126.943.671,21	5.126.928.656,35	5.124.844.885,24	274.747.090,53
JUROS E ENCARGOS DA DÍVIDA	0,00	0,00	0,00	0,00	0,00	0,00
OUTRAS DESPESAS CORRENTES	81.188.192,00	83.303.385,55	67.210.662,57	63.284.369,16	61.137.474,79	16.092.722,98
<b>DESPESAS DE CAPITAL</b>	<b>3.396.475,00</b>	<b>30.974.519,66</b>	<b>1.158.605,30</b>	<b>14.516,80</b>	<b>14.516,80</b>	<b>29.815.914,36</b>
INVESTIMENTOS	3.396.475,00	30.974.519,66	1.158.605,30	14.516,80	14.516,80	29.815.914,36
INVERSÕES FINANCEIRAS	0,00	0,00	0,00	0,00	0,00	0,00
AMORTIZAÇÃO DA DÍVIDA	0,00	0,00	0,00	0,00	0,00	0,00
RESERVA DE CONTINGÊNCIA	0,00	0,00	0,00	0,00	0,00	0,00
<b>Subtotal das Despesas (VI)</b>	<b>5.353.280.237,00</b>	<b>5.515.968.666,95</b>	<b>5.195.312.939,08</b>	<b>5.190.227.542,31</b>	<b>5.185.996.876,83</b>	<b>320.655.727,87</b>
AMORTIZAÇÃO DA DÍVIDA / REFINANCIAMENTO (VII)	0,00	0,00	0,00	0,00	0,00	0,00
Amortização da Dívida Interna	0,00	0,00	0,00	0,00	0,00	0,00
Amortização da Dívida Externa	0,00	0,00	0,00	0,00	0,00	0,00
<b>SUBTOTAL COM REFINANCIAMENTO (VIII) = (VI+VII)</b>	<b>5.353.280.237,00</b>	<b>5.515.968.666,95</b>	<b>5.195.312.939,08</b>	<b>5.190.227.542,31</b>	<b>5.185.996.876,83</b>	<b>320.655.727,87</b>
Superávit (IX)	0,00	0,00	0,00	0,00	0,00	0,00
<b>TOTAL (X) = (VIII+IX)</b>	<b>5.353.280.237,00</b>	<b>5.515.968.666,95</b>	<b>5.195.312.939,08</b>	<b>5.190.227.542,31</b>	<b>5.185.996.876,83</b>	<b>320.655.727,87</b>
RESERVA DO RPPS	535.909.162,00	535.909.162,00	0,00	0,00	0,00	535.909.162,00
SALDOS DE EXERCÍCIOS ANTERIORES (UTILIZADOS PARA CRÉDITOS ADICIONAIS)	0,00	144.479.429,95	5.195.312.939,08	5.190.227.542,31	5.185.996.876,83	-5.050.833.509,13
SUPERÁVIT FINANCEIRO	0,00	144.479.429,95	5.195.312.939,08	5.190.227.542,31	5.185.996.876,83	-5.050.833.509,13
REABERTURA DE CRÉDITOS ADICIONAIS	0,00	0,00	0,00	0,00	0,00	0,00

FONTE: Sistema Integrado de Gestão das Finanças Públicas do Espírito Santo/ SEFAZ - ES

**GOVERNO DO ESTADO DO ESPÍRITO**  
**60 - INSTITUTO DE PREVIDÊNCIA DOS SERVIDORES DO ESTADO DO ESPÍRITO SANTO**  
**ANEXO I - DEMONSTRATIVO DE EXECUÇÃO DOS RESTOS A PAGAR NÃO PROCESSADOS**  
**Acumulado até Dezembro/2025**

RESTOS A PAGAR NÃO PROCESSADOS	INSCRITOS		LIQUIDADO S (c)	PAGOS (d)	CANCELADO S (e)	SALDOS A PAGAR ( f ) = ( a + b - d - e )
	EM EXERCÍCIOS ANTERIORES (a)	EM 31 DE DEZEMBRO DO EXERCÍCIO ANTERIOR				
DESPESAS CORRENTES	68.629,11	1.209.068,07	778.980,26	778.980,26	451.170,40	47.546,52
PESSOAL E ENCARGOS SOCIAIS	0,00	0,00	0,00	0,00	0,00	0,00
JUROS E ENCARGOS DA DÍVIDA	0,00	0,00	0,00	0,00	0,00	0,00
OUTRAS DESPESAS CORRENTES	68.629,11	1.209.068,07	778.980,26	778.980,26	451.170,40	47.546,52
DESPESAS DE CAPITAL	0,00	0,00	0,00	0,00	0,00	0,00
INVESTIMENTOS	0,00	0,00	0,00	0,00	0,00	0,00
INVERSÕES FINANCEIRAS	0,00	0,00	0,00	0,00	0,00	0,00
AMORTIZAÇÃO DA DÍVIDA	0,00	0,00	0,00	0,00	0,00	0,00
<b>TOTAL</b>	<b>68.629,11</b>	<b>1.209.068,07</b>	<b>778.980,26</b>	<b>778.980,26</b>	<b>451.170,40</b>	<b>47.546,52</b>

FONTE: Sistema Integrado de Gestão das Finanças Públicas do Espírito Santo/ SEFAZ - ES

## GOVERNO DO ESTADO DO ESPÍRITO

## 60 - INSTITUTO DE PREVIDÊNCIA DOS SERVIDORES DO ESTADO DO ESPÍRITO SANTO

## ANEXO II - DEMONSTRATIVO DE EXECUÇÃO DOS RESTOS A PAGAR PROCESSADOS

Acumulado até Dezembro/2025

RESTOS A PAGAR PROCESSADOS	INSCRITOS		PAGOS (c)	CANCELADOS (d)	SALDOS A PAGAR ( e ) = ( a+b-c-d)
	EM EXERCÍCIOS ANTERIORES (a)	EM 31 DE DEZEMBRO DO EXERCÍCIO ANTERIOR (b)			
	0,00	6.985.055,92	6.985.055,92	0,00	0,00
DESPESAS CORRENTES	0,00	6.985.055,92	6.985.055,92	0,00	0,00
PESSOAL E ENCARGOS SOCIAIS	0,00	1.121.876,87	1.121.876,87	0,00	0,00
JUROS E ENCARGOS DA DÍVIDA	0,00	0,00	0,00	0,00	0,00
OUTRAS DESPESAS CORRENTES	0,00	5.863.179,05	5.863.179,05	0,00	0,00
DESPESAS DE CAPITAL	0,00	0,00	0,00	0,00	0,00
INVESTIMENTOS	0,00	0,00	0,00	0,00	0,00
INVERSÕES FINANCEIRAS	0,00	0,00	0,00	0,00	0,00
AMORTIZAÇÃO DA DÍVIDA	0,00	0,00	0,00	0,00	0,00
<b>TOTAL</b>	<b>0,00</b>	<b>6.985.055,92</b>	<b>6.985.055,92</b>	<b>0,00</b>	<b>0,00</b>

FONTE: Sistema Integrado de Gestão das Finanças Públicas do Espírito Santo/ SEFAZ - ES

## GOVERNO DO ESTADO DO ESPÍRITO

## 60 - INSTITUTO DE PREVIDÊNCIA DOS SERVIDORES DO ESTADO DO ESPÍRITO SANTO

## BALANÇO FINANCEIRO

Acumulado até Dezembro/2025

Anexo XIII, da Lei 4.320/64

Fonte	Exercício Atual	Exercício Anterior	Fonte	Exercício Atual	Exercício Anterior
<b>INGRESSOS</b>	<b>9.380.962.364,15</b>	<b>9.550.784.223,52</b>	<b>DISPÊNDIOS</b>	<b>9.380.962.364,15</b>	<b>9.550.784.223,52</b>
<b>RECEITA ORÇAMENTÁRIA (I)</b>	<b>1.902.225.385,55</b>	<b>1.924.890.620,28</b>	<b>DESPESA ORÇAMENTÁRIA (VII)</b>	<b>5.195.312.939,08</b>	<b>4.729.415.923,34</b>
Ordinária	0,00	0,00	Ordinária	4.202.076.138,96	3.543.012.613,54
500 - Recursos não vinculados de Impostos	0,00	0,00	500 - Recursos não vinculados de Impostos	4.155.447.029,82	3.517.793.613,54
Vinculada	1.902.225.385,55	1.924.890.620,28	501 - Outros Recursos não Vinculados	46.629.109,14	25.219.000,00
Recursos Vinculados à Educação	0,00	0,00	Vinculada	970.140.699,83	1.067.472.483,80
Recursos Vinculados à Saúde	0,00	0,00	Recursos Vinculados à Educação	0,00	0,00
Recursos Vinculados à Previdência Social - RPPS	1.902.225.385,55	1.924.890.620,28	Recursos Destinados à Saúde	0,00	0,00
800 - Recursos vinculados ao RPPS - Fundo em Capitalização (Plano Previdenciário)	971.645.754,50	947.171.363,10	Recursos Destinado à Previdência Social - RPPS	970.140.699,83	1.067.472.483,80
801 - Recursos vinculados ao RPPS - Fundo em Repartição (Plano Financeiro)	548.280.486,55	644.424.534,20	800 - Recursos vinculados ao RPPS - Fundo em Capitalização (Plano Previdenciário)	89.176.580,31	86.963.195,35
802 - Recursos vinculados ao RPPS - Taxa de Administração	124.921.379,83	110.768.840,37	801 - Recursos vinculados ao RPPS - Fundo em Repartição (Plano Financeiro)	541.380.103,37	657.092.228,16
803 - Recursos vinculados ao Sistema de Proteção Social dos Militares (SPSM)	257.377.764,67	222.525.882,61	802 - Recursos vinculados ao RPPS - Taxa de Administração	90.028.334,58	94.444.353,61
Recursos Vinculados à Assistência Social	0,00	0,00	803 - Recursos vinculados ao Sistema de Proteção Social dos Militares (SPSM)	249.555.681,57	228.972.706,68
Outras Destinações de Recursos	0,00	0,00	Recursos Vinculados à Assistência Social	0,00	0,00
<b>TRANSFERÊNCIAS FINANCEIRAS RECEBIDAS (II)</b>	<b>4.225.263.097,23</b>	<b>3.663.041.137,80</b>	Outras Destinações de Recursos	23.096.100,29	118.930.826,00
Transferências Recebidas para a Execução Orçamentária	49.121.749,14	41.408.735,70	721 - Transferências da União Referentes a Cessão Onerosa de Petróleo - Lei nº 13.885/2019	23.096.100,29	118.930.826,00
Transferências Recebidas Independentes de Execução Orçamentária	0,00	0,00	<b>TRANSFERÊNCIAS FINANCEIRAS CONCEDIDAS (VIII)</b>	<b>5.673.668,47</b>	<b>1.758.403,47</b>
Transferências Recebidas para Aportes de recursos para o RPPS	2.930.036.583,08	2.538.988.239,10	Transferências Concedidas para a Execução Orçamentária	5.673.668,47	1.758.403,47
Transferências Recebidas para Aportes de Recursos para o Sistema de Pagamento de Pensões Militares	1.246.104.765,01	1.082.644.163,00	Transferências Concedidas Independentes de Execução Orçamentária	0,00	0,00
<b>OUTRAS MOVIMENTAÇÕES FINANCEIRAS RECEBIDAS (III)</b>	<b>1.069.092.725,98</b>	<b>1.523.940.850,05</b>	Transferências Concedidas para Aportes de recursos para o RPPS	0,00	0,00
Resgate de Investimentos e Aplicações Financeiras	1.069.092.725,98	1.523.940.850,05	<b>OUTRAS MOVIMENTAÇÕES FINANCEIRAS CONCEDIDAS (IX)</b>	<b>1.851.817.654,97</b>	<b>2.321.940.461,55</b>
<b>RECEBIMENTO EXTRA ORÇAMENTÁRIOS (IV)</b>	<b>1.980.345.294,00</b>	<b>2.295.816.562,97</b>	Transferências para Investimentos e Aplicações Financeiras	1.851.817.654,97	2.321.940.461,55
Inscrição de Restos a Pagar Não Processados	5.085.396,77	1.209.068,07	<b>PAGAMENTOS EXTRA ORÇAMENTÁRIOS (X)</b>	<b>1.978.159.791,34</b>	<b>2.293.633.573,77</b>
Inscrição de Restos a Pagar Processados	4.230.665,48	6.985.055,92	Pagamentos de Restos a Pagar Não Processados	778.980,26	743.788,14
Depósitos Restituíveis e Valores Vinculados	1.819.669.721,26	1.689.631.004,00	Pagamentos de Restos a Pagar Processados	6.985.055,92	5.205.145,09
Outros Recebimentos Extraorçamentários	151.359.510,49	597.991.434,98	Depósitos Restituíveis e Valores Vinculados	1.819.036.905,61	1.689.670.033,93
<b>SALDO DO EXERCÍCIO ANTERIOR (V)</b>	<b>204.035.861,39</b>	<b>143.095.052,42</b>	Outros Pagamentos Extraorçamentários	151.358.849,55	598.014.606,61
Caixa e Equivalentes de Caixa - Consolidação	204.035.861,39	143.095.052,42	<b>SALDO PARA O EXERCÍCIO SEGUINTE (XI)</b>	<b>349.998.310,29</b>	<b>204.035.861,39</b>
Caixa	0,00	0,00	Caixa e Equivalentes de Caixa - Consolidação	349.998.310,29	204.035.861,39
Conta Única	0,00	0,00	Caixa	0,00	0,00
Conta Única RPPS	32,70	0,00	Conta Única	40,95	0,00
Bancos Conta Movimento - Demais Contas	6.130,21	5.673,58	Conta Única RPPS	2,02	32,70
Rede Bancária - Arrecadação	0,00	0,00	Bancos Conta Movimento - Demais Contas	21,66	6.130,21
Aplicações Financeiras de Liquidez Imediata - Uso Geral	15.431.330,14	23.140.589,50	Rede Bancária - Arrecadação	0,00	0,00
Aplicações Financeiras de Liquidez Imediata - RPPS	188.438.926,87	119.752.168,87	Aplicações Financeiras de Liquidez Imediata - Uso Geral	23.464.849,98	15.431.330,14
Valores Restituíveis e Vinculados	0,00	0,00	RPPS	326.334.943,30	188.438.926,87
Caixa e Equivalentes de Caixa - Intra OFSS	0,00	0,00	Valores Restituíveis e Vinculados	198.007,51	159.441,47
Caixa	0,00	0,00	Caixa e Equivalentes de Caixa - Intra OFSS	0,00	0,00
Valores Restituíveis e Vinculados	159.441,47	196.620,47	Caixa	0,00	0,00
Depósitos Restituíveis e Valores Vinculados	0,00	0,00	Valores Restituíveis e Vinculados	0,00	0,00
Investimentos e Aplicações de Curto e Longo	0,00	0,00	Depósitos Restituíveis e Valores Vinculados	0,00	0,00
			Investimentos e Aplicações de Curto e Longo	0,00	0,00
<b>TOTAL (VI) = (I + II + III + IV + V)</b>	<b>9.380.962.364,15</b>	<b>9.550.784.223,52</b>	<b>TOTAL (XII) = (VI + VII + VIII + IX + X + XI)</b>	<b>9.380.962.364,15</b>	<b>9.550.784.223,52</b>

FONTE: Sistema Integrado de Gestão das Finanças Públicas do Espírito Santo/ SEFAZ - ES

## GOVERNO DO ESTADO DO ESPÍRITO

## 60 - INSTITUTO DE PREVIDÊNCIA DOS SERVIDORES DO ESTADO DO ESPÍRITO SANTO

## BALANÇO PATRIMONIAL

Acumulado até 14/2025

Anexo XIV, da Lei 4.320/64

ATIVO	Exercício Atual	Exercício Anterior	PASSIVO E PATRIMÔNIO LÍQUIDO	Exercício Atual	Exercício Anterior
	9.996.982.567,05	8.428.432.304,34		9.996.982.567,05	8.428.432.304,34
<b>ATIVO CIRCULANTE</b>	<b>415.826.428,98</b>	<b>228.346.978,59</b>	<b>PASSIVO CIRCULANTE</b>	<b>20.954.372,02</b>	<b>28.404.813,66</b>
Caixa e Equivalentes de Caixa	349.998.310,29	204.035.861,39	Obrigações Trab, Previd. e Assist. a Curto Prazo	13.451.770,64	17.573.935,47
Créditos a Curto Prazo	193,55	0,00	Pessoal a Pagar	895.009,51	866.584,48
Clientes	193,55	0,00	Benefícios Previdenciários a Pagar	12.235.845,94	16.435.212,15
Demais Créditos e Valores de CP	65.664.363,50	24.148.828,19	Encargos Sociais a Pagar	320.915,19	272.138,84
Estoques	131.239,40	100.751,26	Fornecedores e Contas a Pagar a Curto Prazo	1.075.998,66	1.040.479,64
Ativo Não Circulante Mantido para Venda	6.953,01	61.537,75	Obrigações Fiscais a Curto Prazo	5.439.541,77	9.336.127,55
V.P.D. Pagas Antecipadamente	25.369,23	0,00	Demais Obrigações a Curto Prazo	987.060,95	454.271,00
			<b>PASSIVO NÃO CIRCULANTE</b>	<b>21.212.272.226,10</b>	<b>20.347.403.549,34</b>
<b>ATIVO NÃO CIRCULANTE</b>	<b>9.581.156.138,07</b>	<b>8.200.085.325,75</b>	Obrigações Trab, Previd. e Assist. a Longo Prazo	6.763.588,68	0,00
<b>Ativo Realizável a Longo Prazo</b>	<b>9.577.933.743,83</b>	<b>4.306.182.912,40</b>	Benefícios Previdenciários a Pagar	6.763.588,68	0,00
Créditos a longo prazo	8.934,09	15.732.154,25	Fornecedores e contas a pagar a Longo Prazo	535.437,14	0,00
Dívida Ativa Tributária	74.855,86	74.941,76	Obrigações Fiscais a Longo Prazo	18.871.119,15	26.216.700,95
Dívida Ativa não Tributária	7.075.572,67	5.751.831,95	Transferências Fiscais a Longo Prazo	0,00	0,00
Créditos Previdenciários do RPPS	0,00	15.027.691,59	Provisões a Longo Prazo	21.186.102.081,13	20.321.186.848,39
(-) Ajuste de Perdas de Créditos a Longo Prazo	-7.141.494,44	-5.122.311,05	Provisões Matemáticas Previdenciárias a Longo Prazo	21.186.102.081,13	20.321.186.848,39
Demais créditos e valores a LP	218.098,61	161.413,94	<b>TOTAL DO PASSIVO</b>	<b>21.233.226.598,12</b>	<b>20.375.808.363,00</b>
Investimentos e Aplicações Temporárias a LP	9.577.706.711,13	4.290.289.344,21			
<b>Investimentos</b>	<b>431.415,69</b>	<b>3.890.406.459,68</b>	<b>PATRIMÔNIO LÍQUIDO</b>	<b>-11.236.244.031,07</b>	<b>-11.947.376.058,66</b>
Participações Permanentes	0,00	0,00	Patrimônio Social/Capital Social	0,00	0,00
Propriedades para Investimento	431.415,69	0,00	Demais Reservas	4.020.214.527,37	3.419.699.163,16
Investimentos do RPPS de Longo Prazo	0,00	3.899.281.281,33	Resultados Acumulados	-15.256.458.558,44	-15.367.075.221,82
(-) Redução ao Valor Recuperável de Investimentos do RPPS	0,00	-8.874.821,65	Resultado do Exercício	701.481.358,98	-1.329.530.593,16
<b>Imobilizado</b>	<b>2.778.670,18</b>	<b>3.462.545,33</b>	Resultado de Exercícios Anteriores	-15.967.590.586,03	26.162.473,70
Bens Moveis	2.656.817,69	3.349.592,02	Ajustes de Exercícios Anteriores	9.650.668,61	-14.063.707.102,36
(-) Depreciação, Exaustão e Amortização Acumuladas de Bens Móveis	-2.087.158,40	-2.533.843,95	Ações/Cotas em Tesouraria	0,00	0,00
Bens Imóveis	2.355.312,63	2.786.728,32	<b>TOTAL DO PATRIMÔNIO LÍQUIDO</b>	<b>-11.236.244.031,07</b>	<b>-11.947.376.058,66</b>
(-) Depreciação, Exaustão e Amortização Acumuladas de Bens Imóveis	-146.301,74	-139.931,06			
<b>Intangível</b>	<b>12.308,37</b>	<b>33.408,34</b>	<b>TOTAL DO PASSIVO E DO PATRIMÔNIO LÍQUIDO</b>	<b>9.996.982.567,05</b>	<b>8.428.432.304,34</b>
Softwares	1.101.027,62	1.101.027,62			
(-) Amortização Acumulada de softwares	-1.088.719,25	-1.067.619,28	<b>PASSIVOS FINANCEIROS E PERMANENTES</b>		
<b>Diferido</b>	<b>0,00</b>	<b>0,00</b>	<b>PASSIVO</b>		
<b>TOTAL DO ATIVO</b>	<b>9.996.982.567,05</b>	<b>8.428.432.304,34</b>	PASSIVO FINANCEIRO	10.210.362,18	8.476.723,56
<b>ATIVOS FINANCEIROS E PERMANENTES</b>			PASSIVO PERMANENTE	21.228.044.944,21	20.368.540.707,51
ATIVO FINANCEIRO	8.412.492.670,01	7.483.805.985,76	<b>TOTAL PASSIVO (II)</b>	<b>21.238.255.306,39</b>	<b>20.377.017.431,07</b>
ATIVO PERMANENTE	1.584.489.897,04	944.626.318,58	<b>SALDO PATRIMONIAL (I-II)</b>	<b>-11.241.272.739,34</b>	<b>-11.948.585.126,73</b>
<b>TOTAL DO ATIVO (I)</b>	<b>9.996.982.567,05</b>	<b>8.428.432.304,34</b>			
<b>COMPENSAÇÕES</b>			<b>COMPENSAÇÕES</b>		
<b>ESPECIFICAÇÃO</b>			<b>ESPECIFICAÇÃO</b>		
Atos Potenciais Ativos	948.498,24	3.064.898,40	Atos Potenciais Passivos	6.327.023,34	1.205.016,25
Garantias e Contragarantias Recebidas	66.041,02	58.170,82	Obrigações Contratuais	6.327.023,34	1.205.016,25
Direitos Contratuais	39.842,85	39.842,85			
Outros Atos Potenciais Ativos	842.614,37	2.966.884,73			

FONTE: Sistema Integrado de Gestão das Finanças Públicas do Espírito Santo/ SEFAZ - ES

## GOVERNO DO ESTADO DO ESPÍRITO

## 60 - INSTITUTO DE PREVIDÊNCIA DOS SERVIDORES DO ESTADO DO ESPÍRITO SANTO

## QUADRO DO SUPERÁVIT/ DÉFICIT FINANCEIRO

Acumulado até Dezembro/2025

Fonte	Exercício Atual	Exercício Anterior
<b>FONTE DE RECURSOS</b>		
<b>Ordinária</b>	<b>1.072,73</b>	<b>1.432,73</b>
500 - Recursos não vinculados de Impostos	1.072,73	1.432,73
501 - Outros Recursos não Vinculados	0,00	0,00
<b>Vinculada</b>	<b>8.402.281.235,10</b>	<b>7.475.327.829,47</b>
<b>Recursos Vinculados à Educação</b>	<b>0,00</b>	<b>0,00</b>
<b>Recursos Vinculados à Saúde</b>	<b>0,00</b>	<b>0,00</b>
<b>Recursos Vinculados à Previdência Social - RPPS</b>	<b>8.402.281.235,10</b>	<b>7.475.327.829,47</b>
800 - Recursos vinculados ao RPPS - Fundo em Capitalização (Plano Previdenciário)	8.225.461.173,47	7.342.991.999,28
801 - Recursos vinculados ao RPPS - Fundo em Repartição (Plano Financeiro)	39.531.833,60	32.631.450,42
802 - Recursos vinculados ao RPPS - Taxa de Administração	114.003.896,21	84.269.053,95
803 - Recursos vinculados ao Sistema de Proteção Social dos Militares (SPSM)	23.284.331,82	15.435.325,82
<b>Recursos Vinculados à Assistência Social</b>	<b>0,00</b>	<b>0,00</b>
<b>Outras Destinações de Recursos</b>	<b>0,00</b>	<b>0,00</b>
862 - Depósitos de terceiros	0,00	0,00
<b>Total das Fontes de Recursos</b>	<b>8.402.282.307,83</b>	<b>7.475.329.262,20</b>

FONTE: Sistema Integrado de Gestão das Finanças Públicas do Espírito Santo/ SEFAZ - ES

**GOVERNO DO ESTADO DO ESPÍRITO**  
**60 - INSTITUTO DE PREVIDÊNCIA DOS SERVIDORES DO ESTADO DO ESPÍRITO SANTO**  
**DEMONSTRAÇÃO DAS VARIAÇÕES PATRIMONIAIS**  
 Acumulado até Dezembro/2025  
 Anexo XV, da Lei 4.320/64

VARIAÇÕES PATRIMONIAIS QUANTITATIVAS AUMENTATIVAS	Exercício Atual	Exercício Anterior
		<b>7.334.155.205,92</b>
<b>Impostos, Taxas e Contribuições de Melhoria</b>	<b>0,00</b>	<b>0,00</b>
<b>Contribuições</b>	<b>1.233.447.665,14</b>	<b>1.127.232.255,64</b>
Contribuições Sociais	1.233.447.665,14	1.127.232.255,64
<b>Exploração e Venda de Bens, Serviços e Direitos</b>	<b>111.749.297,60</b>	<b>103.118.561,22</b>
Exploração de Bens e Direitos, e Prestação de Serviços	111.749.297,60	103.118.561,22
<b>VPA - Financeiras</b>	<b>551.947.185,53</b>	<b>366.050.113,46</b>
Juros e Encargos de Mora	4.724.703,65	1.235.906,29
Variações Monetárias e Cambiais	3.896.722,82	199.914,92
Remuneração de D. Bancários e A. Financeiras	543.325.759,06	364.614.292,25
<b>Transferências e Delegações Recebidas</b>	<b>4.225.264.576,45</b>	<b>3.663.043.104,78</b>
Transferências Intragovernamentais	4.225.264.576,45	3.663.043.104,78
<b>Valorização e Ganhos com Ativos e Desincorporação de Passivos</b>	<b>677.304.612,64</b>	<b>541.869.792,16</b>
Reavaliação de Ativos	676.528.559,05	522.778.001,82
Ganhos com incorporação de Ativos	776.053,58	451.506,60
Ganhos com Desincorporação de Passivos	0,01	18.640.283,74
<b>Outras Variações Patrimoniais Aumentativas</b>	<b>534.441.868,56</b>	<b>322.381.080,13</b>
Reversão de Provisões e Ajustes de Perdas	317.513.991,41	54.830.068,36
Diversas Variações Patrimoniais Aumentativas	216.927.877,15	267.551.011,77
<b>Total das Variações Patrimoniais Aumentativas (I)</b>	<b>7.334.155.205,92</b>	<b>6.123.694.907,39</b>
<b>VARIAÇÕES PATRIMONIAIS QUANTITATIVAS DIMINUTIVAS</b>	<b>6.632.673.846,94</b>	<b>7.453.225.500,55</b>
<b>Pessoal e Encargos Sociais</b>	<b>23.352.662,72</b>	<b>21.213.939,73</b>
Remuneração a Pessoal	18.861.627,60	17.285.952,62
Encargos Patronais	2.649.424,73	2.499.340,75
Benefícios a Pessoal	1.613.058,01	1.297.715,25
Outras Variações Patrimoniais Diminutivas - Pessoal e Encargos	228.552,38	130.931,11
<b>Benefícios Previdenciários e Assistenciais</b>	<b>5.053.194.821,37</b>	<b>4.609.711.425,98</b>
Aposentadoria e Reformas	4.296.542.178,44	3.911.205.536,65
Pensões	756.652.642,93	698.505.889,33
<b>Uso de Bens e Serviços e Consumo de Capital Fixo</b>	<b>122.661.214,77</b>	<b>112.776.974,82</b>
Uso de Material de Consumo	86.463,33	105.557,76
Serviços	122.323.488,27	112.332.933,17
Depreciação, Amortização e Exaustão	251.263,17	338.483,89
<b>VPD - Financeiras</b>	<b>4.354.169,51</b>	<b>18.056.668,80</b>
Juros e Encargos de Mora	521,97	1.546,48
Variações Monetárias e Cambiais	4.353.647,54	18.055.122,32
<b>Transferências e Delegações Concedidas</b>	<b>5.677.138,72</b>	<b>1.758.403,47</b>
Transferências Intragovernamentais	5.677.138,72	1.758.403,47
<b>Desvalorização e Perda de Ativos e Incorporação de Passivos</b>	<b>144.079.885,42</b>	<b>125.998.828,96</b>
Reavaliação, Redução a Valor Recuperável e Ajuste para Perdas	139.885.801,49	124.809.777,89
Perdas Involuntárias	77.662,53	0,00
Desincorporação de Ativos	4.116.421,40	1.189.051,07
<b>Tributárias</b>	<b>43.887.137,13</b>	<b>56.412.846,58</b>
Impostos, Taxas e Contribuições de Melhoria	9.326,89	8.905,76
Contribuições	43.877.810,24	56.403.940,82
<b>Custo das Mercadorias e dos Produtos Vendidos, e dos Serviços Prestados</b>	<b>0,00</b>	<b>0,00</b>
Custo das Mercadorias Vendidas	0,00	0,00
Custo dos Produtos Vendidos	0,00	0,00
Custo dos Serviços Prestados	0,00	0,00
<b>Outras Variações Patrimoniais Diminutivas</b>	<b>1.235.466.817,30</b>	<b>2.507.296.412,21</b>
VPD de Constituição das Provisões	1.182.386.014,85	2.481.188.827,63
Diversas Variações Patrimoniais Diminutivas	53.080.802,45	26.107.584,58
<b>Total das Variações Patrimoniais Diminutivas (II)</b>	<b>6.632.673.846,94</b>	<b>7.453.225.500,55</b>
<b>RESULTADO PATRIMONIAL DO PERÍODO (III) = (I - II)</b>	<b>701.481.358,98</b>	<b>-1.329.530.593,16</b>

FONTE: Sistema Integrado de Gestão das Finanças Públicas do Espírito Santo/ SEFAZ - ES

**GOVERNO DO ESTADO DO ESPÍRITO**  
**60 - INSTITUTO DE PREVIDÊNCIA DOS SERVIDORES DO ESTADO DO ESPÍRITO SANTO**  
**DEMONSTRATIVO DA DÍVIDA FLUTUANTE**  
 Acumulado até Dezembro/2025  
 Anexo XVII, da Lei 4.320/64

RESTOS A PAGAR	SALDO DO EXERCÍCIO ANTERIOR	INSCRIÇÃO	BAIXA	SALDO PARA O EXERCÍCIO SEGUINTE
	8.262.753,10			9.316.062,25
<b>EXERCÍCIOS ANTERIORES</b>	<b>8.262.753,10</b>	<b>0,00</b>	<b>8.230.668,42</b>	<b>32.084,68</b>
PROCESSADOS	6.985.055,92	0,00	7.000.517,76	-15.461,84
NÃO PROCESSADOS	1.277.697,18	0,00	1.230.150,66	47.546,52
<b>EXERCÍCIO ATUAL</b>	<b>0,00</b>	<b>9.316.062,25</b>	<b>0,00</b>	<b>9.316.062,25</b>
PROCESSADOS	0,00	4.230.665,48	0,00	4.230.665,48
NÃO PROCESSADOS	0,00	5.085.396,77	0,00	5.085.396,77
<b>SERVIÇO DA DÍVIDA A PAGAR</b>	<b>0,00</b>	<b>0,00</b>	<b>0,00</b>	<b>0,00</b>
SERVIÇO DA DÍVIDA A PAGAR	0,00	0,00	0,00	0,00
Total	8.262.753,10	9.316.062,25	8.230.668,42	9.348.146,93

FONTE: Sistema Integrado de Gestão das Finanças Públicas do Espírito Santo/ SEFAZ - ES

**GOVERNO DO ESTADO DO ESPÍRITO**  
**60 - INSTITUTO DE PREVIDÊNCIA DOS SERVIDORES DO ESTADO DO ESPÍRITO SANTO**  
**DEMONSTRAÇÃO DOS FLUXOS DE CAIXA**  
 Acumulado até Dezembro/2025

Anexo XVIII, da Lei 4.320/64

	Exercício Atual	Exercício Anterior
<b>FLUXO DE CAIXA DAS ATIVIDADES DAS OPERAÇÕES</b>	145.923.882,86	60.977.987,97
<b>INGRESSOS</b>	<b>8.975.068.326,32</b>	<b>9.360.873.079,82</b>
Receita Tributária	0,00	0,00
Receita de Contribuições	1.234.999.565,18	1.122.834.953,62
Receita Patrimonial	0,00	962.885,71
Receita Agropecuária	0,00	0,00
Receita Industrial	0,00	0,00
Receita de Serviços	0,00	0,00
Remuneração das Disponibilidades	471.118.527,69	503.153.655,09
Outras Receitas Derivadas e Originárias	196.107.292,68	297.939.125,86
Transferências recebidas	4.225.263.097,23	3.663.041.137,80
Outros ingressos operacionais	2.847.579.843,54	3.772.941.321,74
<b>DESEMBOLSOS</b>	<b>8.829.129.926,66</b>	<b>9.299.858.103,15</b>
Pessoal e Demais Despesas	5.193.746.396,21	4.727.133.743,88
Juros e Encargos da Dívida	0,00	0,00
Transferências Concedidas	5.673.668,47	1.758.403,47
Outros Desembolsos Operacionais	3.629.709.861,98	4.570.965.955,80
<b>FLUXO DE CAIXA LÍQUIDO DAS ATIVIDADES DAS OPERAÇÕES (I)</b>	<b>145.938.399,66</b>	<b>61.014.976,67</b>
<b>FLUXO DE CAIXA DAS ATIVIDADES DE INVESTIMENTO</b>		
<b>INGRESSOS</b>	<b>0,00</b>	<b>0,00</b>
Alienação de Bens	0,00	0,00
Amortização de Empréstimos e Financiamentos Concedidos	0,00	0,00
Outros Ingressos de Investimentos	0,00	0,00
<b>DESEMBOLSOS</b>	<b>14.516,80</b>	<b>36.988,70</b>
Aquisição de Ativo Não Circulante	14.516,80	36.988,70
Concessão de Empréstimos e Financiamentos	0,00	0,00
Outros Desembolsos de Investimentos	0,00	0,00
<b>FLUXO DE CAIXA LÍQUIDO DAS ATIVIDADES DE INVESTIMENTO (II)</b>	<b>-14.516,80</b>	<b>-36.988,70</b>
<b>FLUXO DE CAIXA DAS ATIVIDADES DE FINANCIAMENTO</b>		
<b>INGRESSOS</b>	<b>0,00</b>	<b>0,00</b>
Operações de Crédito	0,00	0,00
Integralização do capital social de empresas dependentes	0,00	0,00
Outros Ingressos de Financiamento	0,00	0,00
<b>DESEMBOLSOS</b>	<b>0,00</b>	<b>0,00</b>
Amortização/Refinanciamento da Dívida	0,00	0,00
Outros Desembolsos de Financiamento	0,00	0,00
<b>FLUXO DE CAIXA LÍQUIDO DAS ATIVIDADES DE FINANCIAMENTO (III)</b>	<b>0,00</b>	<b>0,00</b>
<b>VARIAÇÕES CAMBIAIS SOBRE CAIXA E EQUIVALENTES DE CAIXA (IV)</b>	<b>0,00</b>	<b>0,00</b>
<b>APURAÇÃO DO FLUXO DE CAIXA DO PERÍODO</b>	<b>145.923.882,86</b>	<b>60.977.987,97</b>
<b>GERAÇÃO LÍQUIDA DE CAIXA E EQUIVALENTE DE CAIXA (I+II+III+IV)</b>	<b>145.923.882,86</b>	<b>60.977.987,97</b>
<b>CAIXA E EQUIVALENTE DE CAIXA INICIAL</b>	<b>203.876.419,92</b>	<b>142.898.431,95</b>
<b>CAIXA E EQUIVALENTE DE CAIXA FINAL</b>	<b>349.800.302,78</b>	<b>203.876.419,92</b>

FONTE: Sistema Integrado de Gestão das Finanças Públicas do Espírito Santo/ SEFAZ - ES

## GOVERNO DO ESTADO DO ESPÍRITO

## 60 - INSTITUTO DE PREVIDÊNCIA DOS SERVIDORES DO ESTADO DO ESPÍRITO SANTO

**DEMONSTRAÇÃO DAS MUTAÇÕES NO PATRIMÔNIO LÍQUIDO**

Acumulado até 14/2025

Anexo XIX, da Lei 4.320/64

	Patrimônio Social/ Capital Social	Adiant. para Futuro Aumento de Capital	Reservas de Capital	Ajustes de Avaliação Patrimonial	Reservas de Lucros	Demais Reserv.	Resultados Acumulados	Ações / Cotas em Tesouraria	TOTAL
<b>Saldos Iniciais</b>	0	0	0	0	0	3.419.699.163,16	-15.367.075.221,82	0,00	-11.947.376.058,66
Ajustes de Exercícios Anteriores	0	0	0	0	0	0,00	9.650.668,61	0,00	9.650.668,61
Aumento de Capital	0	0	0	0	0	0,00	0,00	0,00	0,00
Resgate / Reemissão de Ações e Cotas	0	0	0	0	0	0,00	0,00	0,00	0,00
Juros sobre capital próprio	0	0	0	0	0	0,00	0,00	0,00	0,00
Resultado do Exercício	0	0	0	0	0	0,00	701.481.358,98	0,00	701.481.358,98
Ajustes de avaliação patrimonial	0	0	0	0	0	0,00	0,00	0,00	0,00
Constituição/ Reversão de Reservas	0	0	0	0	0	600.515.364,21	0,00	0,00	600.515.364,21
Dividendos a distribuir	0	0	0	0	0	0,00	0,00	0,00	0,00
<b>Saldos Finais</b>	<b>0</b>	<b>0</b>	<b>0</b>	<b>0</b>	<b>0</b>	<b>4.020.214.527,37</b>	<b>-15.256.458.558,44</b>	<b>0,00</b>	<b>-11.236.244.031,07</b>

FONTE: Sistema Integrado de Gestão das Finanças Públicas do Espírito Santo/ SEFAZ - ES

**As notas explicativas referentes aos balanços podem ser lidas no endereço: <https://ipajm.es.gov.br/prestacao-de-contas-balanços>.**

José Elias do Nascimento Marçal

**Presidente Executivo**

Sônia Maria Casotti

**Diretora Administrativo e Financeiro**

Lia Márcia Marquezini Passos

**Gerente de Finanças**

Maria de Fátima Agnez de Oliveira

**Gerente de Contabilidade e Orçamento****RESOLUÇÃO Nº 001/2026 - CONSELHO FISCAL - IPAJM - 01ª REUNIÃO EXTRAORDINÁRIA - 26/03/2026****DEMONSTRAÇÕES CONTÁBEIS DO EXERCÍCIO 2025****PROCESSO 2026-BJR6X**

Os membros do Conselho Fiscal do Instituto de Previdência dos Servidores do Estado do Espírito Santo - IPAJM, no exercício de suas atribuições legais estabelecidas na Lei Complementar nº 282/2004, no art. 67, IV, após examinarem a Prestação de Contas do Ordenador de Despesa relativa ao exercício encerrado em 31 de dezembro de 2025, são de parecer que as peças examinadas representam a situação patrimonial e financeira da Instituição, devendo ser submetidas à apreciação e aprovação do Tribunal de Contas do Estado do Espírito Santo.

Nota: o relatório poderá ser lido no endereço <http://www.ipajm.es.gov.br>

Vitória - ES, 26 de março de 2026.

**MARIA IVONETE BEZERRA DE SA**

Presidente do Conselho Fiscal

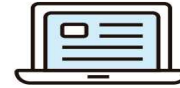
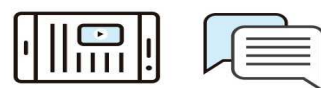
**ADEMAR ANDREATTA** - Representante do Poder Executivo**AMANDA GABRIEL DE OLIVEIRA KIFFER** - Representante do Poder Legislativo**RENATO TOGNERE FERRON** - Representante do Poder Judiciário**ANA MARIA MAI** - Representante do MPES**MARIA GABRIELA AGAPITO DA VEIGA PEREIRA DA SILVA** - Representante da DPES**GILCEIA MARTINS MARCELINO** - Representante dos Segurados Civis Ativos**MARIA MARTINS REBOUÇAS NERY** - Representante dos Segurados Civis Ativos**WANDERLEI ANTÔNIO MARINATO** - Representante dos Segurados Inativos**FÁBIO CARDOSO DE OLIVEIRA** - Representante dos Segurados Inativos**JEAN RAMALHO ANDRADE** - Representante dos Segurados Militares**Protocolo 1757839**[www.dio.es.gov.br](http://www.dio.es.gov.br)**DIO  
ES****DIO  
ES**[www.dio.es.gov.br](http://www.dio.es.gov.br)**DIOES  
DIOES**[www.dio.es.gov.br](http://www.dio.es.gov.br)**DIO  
ES**